

Guide rapide - Test salivaire monodrogues

1. Introduisez l'extrémité portant l'éponge dans la bouche pendant 3 minutes jusqu'à ce qu'elle soit entièrement imbibée de salive.

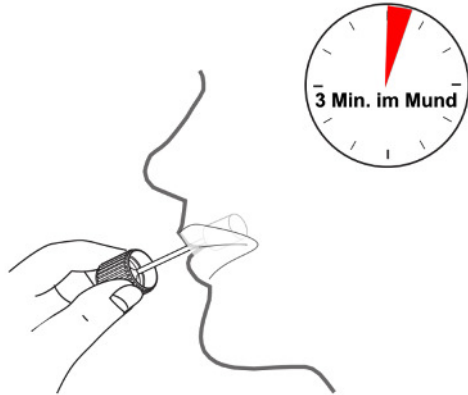

2. Introduisez entièrement l'éponge dans le réservoir à salive et fermez celui-ci.



- Au moins 0,5 ml

3. Dévissez le capuchon bleu et déposez 3 gouttes de salive dans l'ouverture de la cassette.



4. Attendez 10 minutes.

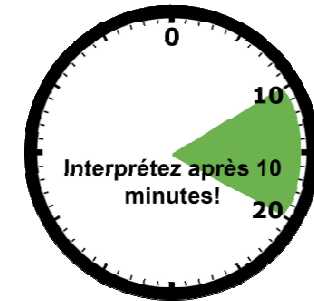

Attention: Relevez le résultat avant l'expiration d'un délai de 20 minutes!

5. Relevez le résultat du test :

Drogues non détectables (négatif):

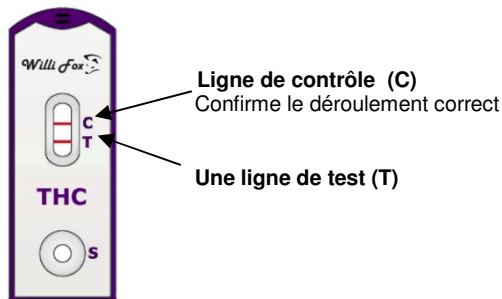

Doux lignes rouges apparaissent dans la fenêtre.

Attention: L'intensité de couleur de la ligne de test peut être plus faible ou plus forte que celle de la ligne de contrôle et peut varier entre rose et rouge !

Drogues détectables (positif):



Uniquement une ligne rouge apparaît dans la région de contrôle (C):

Attention: Même un faible changement de couleur rose de la ligne de test doit être interprété négativement, s'il est constaté dans un délai de 10 à 20 minutes !

Résultat du test sans valeur:



Aucune ligne rouge n'apparaît dans la région de contrôle (C).

Le test n'est pas valable et doit être refait!